

Collège Quintefeuille - Courseulles-sur-Mer

Services en ligne : n°1 – EduConnect



EduConnect

Un compte unique pour
suivre et accompagner
la scolarité de mon enfant

↪ **EduConnect** permet aux parents de **suivre la scolarité de leur enfant** ainsi que d'**effectuer différentes démarches administrative en ligne**.

Chaque responsable légal possède son propre compte qui regroupe tous les enfants d'une même fratrie sous un compte unique afin de faciliter les démarches.

**RÉPUBLIQUE
FRANÇAISE**
*Liberté
Égalité
Fraternité*

Collège Quintefeuille
Courseulles sur Mer

Calvados

LE DÉPARTEMENT

10 rue du Val Pican, BP 106,
14470 Courseulles-sur-Mer

Accueil : 02 31 36 10 00

Vie scolaire : 02 31 36 10 03

Messagerie : ce.0140041u@ac-caen.fr



Site internet :

<https://college-quintefeuille.etab.ac-caen.fr/>

Activation du compte parents

Lors de la rentrée de votre enfant, un **courrier d'accès à EduConnect** lui est remis pour chacun de ses responsables légaux.

Muni de ce courrier, accédez à la page: <https://educonnect.education.gouv.fr>

Pour y accéder, allez à l'adresse internet suivante :

<https://educonnect.education.gouv.fr>

ou à l'adresse internet communiquée par l'école ou l'établissement.

Identifiez-vous avec le compte « EduConnect » suivant qui vous permettra d'accéder aux services proposés pour :

- Rafael MARTIN

Identifiant : r.martin2
Mot de passe * : D2REVC3H

1/ Se munir des informations de connexion fournies par l'établissement

2/ Saisir l'identifiant et le mot de passe fournis par l'établissement. Cliquer sur Se connecter.

3/ Le mot de passe est obligatoirement à modifier. Cliquer sur Gérer mon compte.

4/ Saisir une adresse mail, un nouveau mot de passe et les dates de naissance des enfants. Cliquer sur Activer votre compte.

The diagram shows the following steps in detail:

- Step 1:** The user is directed to the website <https://educonnect.education.gouv.fr> and logs in using the provided credentials: Identifiant: r.martin2, Mot de passe: D2REVC3H.
- Step 2:** The user enters the same credentials on the login page and clicks the 'Se connecter' button.
- Step 3:** After logging in, the user clicks on 'Gérer mon compte' to access the account management options.
- Step 4:** The user proceeds to the 'Activation du compte' page, where they enter their email address, a new password, and the birth dates of their children to complete the activation process.

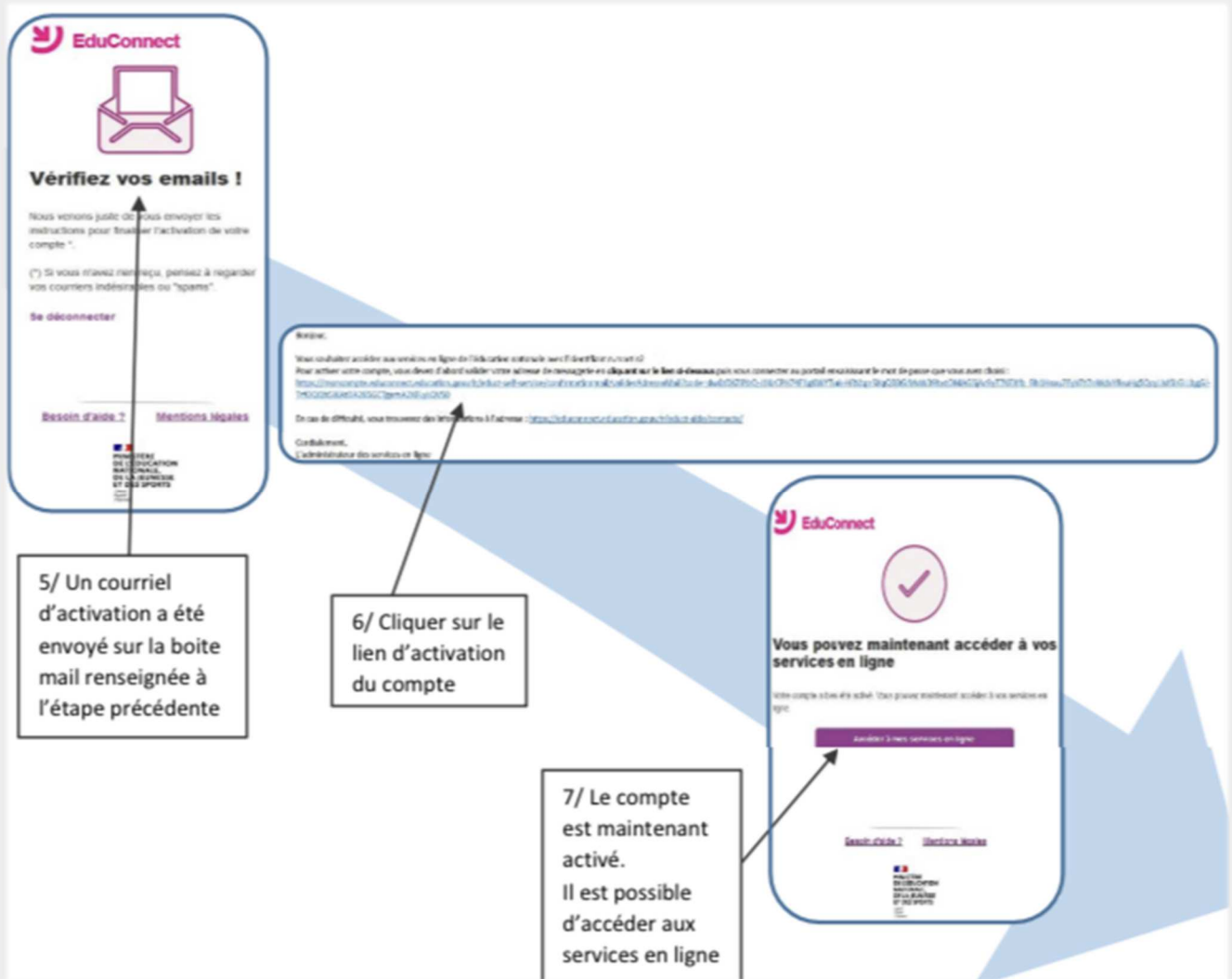

Connexion et démarches en ligne

Scolarité Services

Pierre DURAND

Accueil Mes services Contact Espace famille

Mes services Daphnée

Informations

- Fiche de renseignements
- LSU**
- Bourse de collège

Message de l'établissement

Madame, Monsieur,

Vous venez de recevoir votre mot de passe pour utiliser le téléservice. Il est impératif que vous vous connectiez rapidement afin d'activer ce service.

Ce service est indispensable pour accéder à "Pronote parent" et suivre ainsi la scolarité de votre enfant (emploi du temps, résultats...) ainsi que pour régler la demi-pension. Il sera également indispensable pour les 3èmes en vu de la future inscription au lycée.

Il vous appartient de conserver précieusement le mot de passe que vous aurez défini.

Nous restons à votre disposition pour toute difficulté que vous pourriez rencontrer.

Consulter le livret scolaire de mon enfant (cf écran ci-dessous)

Une question, besoin Déposer une demande de bourse (période septembre octobre)

Ce service est réalisé par le Ministère de l'Éducation Nationale, de la Jeunesse et des Sports.

Scolarité Services

Pierre DURAND

Accueil Mes services Contact Espace famille

Mes services

Daphnée

Informations

Fiche de renseignements

LSU

Bourse de collège

Déposer un dossier Suivre mon dossier Nous contacter

Mes coordonnées

Si ces informations ne sont pas correctes, nous vous invitons à les modifier en choisissant le service « Fiche de renseignements ».

Nom : **DURAND**
 Prénom : **Pierre**
 Adresse : **10 rue du Val Pican, 14470 Courseulles sur Mer**
 Courriel : **p.durand@gmail.com**

Ma demande

Deux options s'offrent à vous :

JE TÉLÉCHARGE UN DOSSIER PAPIER

JE FAIS MA DEMANDE EN LIGNE

J'imprime le dossier et je le retourne au collège accompagné des justificatifs.

Déposer une demande de bourse en ligne

Je transmets en quelques clics ma demande de bourse au collège.

Scolarité Services

Pierre DURAND

Accueil Mes services Contact Espace famille

Mes services

Daphnée

Informations

Fiche de renseignements

LSU

Bourse de collège

Livret Scolaire Unique

Cycle 3 (CM1-CM2-6EME)

Bilan de fin de cycle 3
 collège "quintefeuille" (2020/2021) Télécharger PDF

Bilan de la période 3 (6EME)
 collège "quintefeuille" (2020/2021) Télécharger PDF

Bilan de la période 2 (6EME)
 collège "quintefeuille" (2020/2021) Télécharger PDF

Bilan de la période 1 (6EME)
 collège "quintefeuille" (2020/2021) Télécharger PDF

Bilan de la période 2 (CM2)
 ecole primaire publique gilbert boulanger (2019/2020) Télécharger PDF

Consulter et télécharger les bilans de période et le bilan de cycle



A titre exceptionnel, en cas d'impossibilité de récupérer un identifiant ou mot de passe oublié, les responsables peuvent contacter le secrétariat élèves pour une réinitialisation de leur compte.